Association des Archéologues de Poitou-Charentes

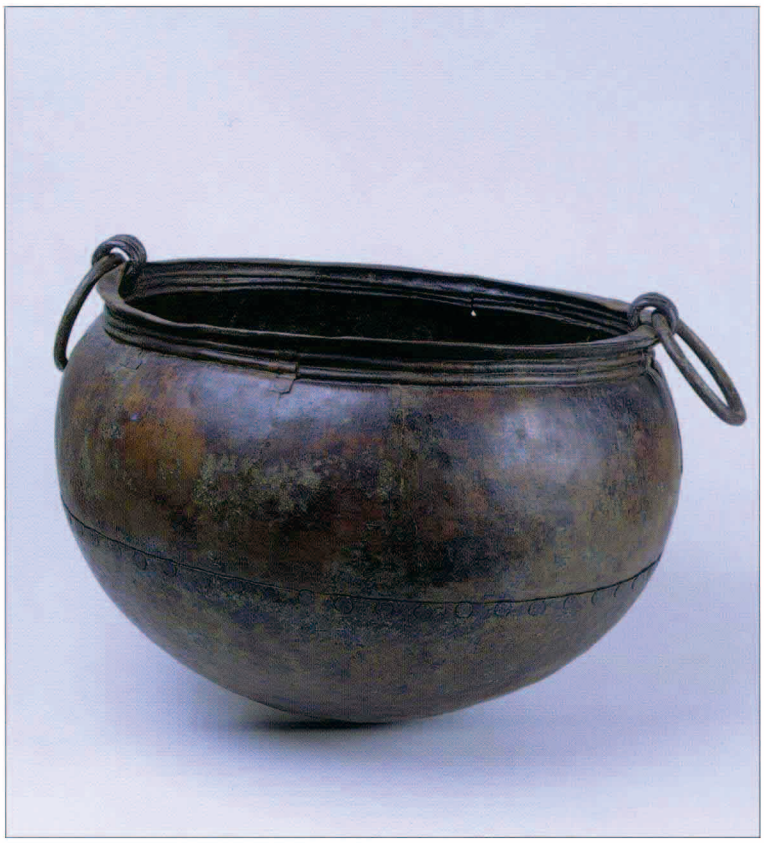

Service Régional de l'Archéologie

Bulletin de liaison et d'information

N° 32 - 2003

SOMMAIRE

Avant-propos (Louis-Marie Champême) 5

Organigramme du SRA 7

Rapport d'activité (Isabelle Bertrand) 9

JOURNÉE ARCHEOLOGIQUE DE VENDEUVRE-DU-POITOU

Cédric BEAUVAL, Les Roches de Villeneuve (Lussac-les-Châteaux, Vienne), résultats préliminaires 13

Jérôme PRIMAULT, La grotte du Taillis des Coteaux à Antigny (Vienne), découverte et premiers résultats (Paléolithique) 19

Jean-Pierre PAUTREAU, Bernard FARAGO et Patricia MORNAIS, Le cimetière néolithique de la Jardelle à Dissay, Vienne (France) 23

Frédéric VEYSSIÈRE, Un bâtiment gallo-romain agricole dans la banlieue sud-est de Chatellerault (Vienne) 27

Frédéric VEYSSIÈRE, Une section de l'enceinte du Bas-Empire au 32 rue des Feuillants à Poitiers 45

Christophe BELLIARD, La prospection archéologique dans le nord du Haut-Poitou (Antiquité romaine) 53

COMPTES RENDUS

Christophe MAITAY, *Une occupation de l'âge du Bronze final IIIb dans la basse vallée du Clain : le site de Fort Clan à Cenon dans la Vienne.* (Jean-Pierre Pautreau) 63

Christophe MAITAY, *Du pigment au pot : caractérisation minéralogique et technologique des vases peints du Camp Allaric, à Aslonnes (Vienne).* (Jean-Pierre Pautreau) 64

Sébastien MANEM, *Etude typochronologique de la céramique de transfert du Bronze moyen de la grotte des Perrats à Agris (Charente). Contribution à l'étude de la culture des Duffaits.*(José Gomez de Sotto) 64

Colloque international du musée des Tumulus de Bougon, *Origine et développement du mégalithisme de l'ouest de l'Europe.* (Jean-Pierre Pautreau) 66

C. BURNEZ et Catherine LOUBOUTIN, *Les Coteaux de Coursac à Balzac (Charente). Un habitat Vienne-Charente en Angoumois.* (Michel Rérolle) 68

J.F. BUISSON et J. GOMEZ de SOTTO, *De l'identité de l'Angoumois celtique et gallo-romain : qui étaient les " Ecolismiens " ?* (Michel Rérolle) 68

BIBLIOGRAPHIE RÉGIONALE (Véronique Dujardin) 71

TRAVAUX UNIVERSITAIRES (Luc Bourgeois et Véronique Dujardin) 73

INFORMATIONS 77